一戸町立図書館だより
ぶらくんレター
2023.4.1 発行（偶数月１日発行）vol.61
発行　一戸町立図書館
指定管理者：いちのへ文化・芸術 NPO
ＴＥＬ 0195-31-1400　ＦＡＸ 0195-31-1888

図書館ホームページ説明会

4.22（土）　10:00 ～ 11:30
※9:40 ～受付開始

図書館のホームページから、自分で本の予約や延長ができるようになります。ぜひ活用してみましょう！

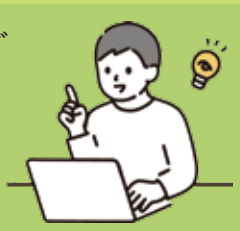

■場　所：一戸町コミュニティセンター　会議室
■対　象：どなたでも参加できます
■定　員：先着８名
■参加費：無料
■持参品：端末機器（スマートフォン、タブレット）
※充電した状態で持参願います。
■受　付：図書館カウンターまたは、電話にて受付
定員になり次第受付終了

こども図書館まつり

4/23 » 5/12

こどもの読書週間に合わせて、いろいろなイベントを行います。すべて参加無料、申込不要です。

本を借りてガチャポンをまわそう！
4/29、30　本を借りた子どもはガチャポンを回せます

ボードゲームであそぼう！
4/29 13:00～16:00　皆でボードゲームで遊びます

工作＋おはなし会
4/30 10:30～11:30　読み聞かせと簡単な工作をします

セルフ工作コーナーや
本の展示もあります
図書館に遊びに来てね☆

こどもの読書週間・2023 4/23～5/12

リーヴルシネマのお知らせ（一般向け映画会）

『 Coda あいのうた 』

ＤＶＤ上映（112 分）　※入場無料

日時：**5 月 13 日（土）14：00 ～**

場所：一戸町コミュニティセンター 視聴覚室

蔵書点検休館のお知らせ

6月1日（木）～6月9日（金）

蔵書点検のため、上記の期間、図書館は休館となります。
休館中はご迷惑をおかけしますが、皆様のご理解・ご協力をお願いいたします。

第10回 本のリサイクル市

町立図書館除籍資料等リサイクル事業

町立図書館では、発行から年数が経ち不要となった本・雑誌、また、ご寄贈いただきましたがすでに所蔵しているなどの理由で受け入れられない本の処分を行います。
それに伴い、今年度「本のリサイクル市」を開催し、ご希望の方に本の無償提供を行います。皆様のご来場をお待ちしております。

【提供冊数】
雑　誌　：制限なし
雑誌以外：おひとり
20 冊まで

※前回の様子

6月10日（土）、11日（日）両日10:00～16:00

場所：一戸町コミュニティセンター　ホール

※入場の際に一戸町立図書館利用者カードの確認を行いますので、必ずご持参ください
※入場はひとり一日一回までです　※本がなくなり次第終了となります

読書案内

図書館にはいろいろな本があるよ！

おすすめ

『つぎはぐ、さんかく』

菰野 江名／著　ポプラ社／刊

「△(さんかく)」は、三きょうだいが営む小さな店。ヒロが惣菜を作り、兄の晴太が珈琲を淹れる。看板を描いたのは末っ子の蒼。三人だけで暮らしていたが、突然蒼が「中学を卒業したら家を出る」と言い出し…。第 11 回ポプラ社小説新人賞受賞作。

児童の本おすすめ

『どうぶつパンパン』

ザ・キャビンカンパニー／著　白泉社／刊

とある夜、パン屋さんにあかりがついていた。中には、おおきなパンきじが。「もにゅん、もにゅん」きじがとつぜん動きだし、いろんな動物たちがあらわれる！かわいい動物たちの、たのしくておいしい絵本。

おすすめ

『月間 100 万人利用アプリ！頭痛ーるが贈る しんどい低気圧とのつきあいかた』

頭痛ーる編集部／著　新潮社／刊

頭が痛い、気分が落ち込む、眩暈がする…そんな不調の原因は気圧にあるかも。気圧の変化が与える心と体への影響をイラストと図で分かりやすく解説し、食事から睡眠、ストレッチなど今日からできる予防対策を紹介。

郷土の本おすすめ

『コミックいわて 12（いつも）』

岩手県／発行

マンガを通して岩手の魅力を発信する「いわてマンガプロジェクト」の単行本第 12 弾。岩手県ゆかりの作家陣による作品 11 本を収録。南部煎餅や岩手山、岩手の偉人など、様々な題材で岩手を「いつも」身近に感じられる一冊。

定期事業のお知らせ

※予定が変更になる場合があります

●とことこおはなし会　10：45 ～

4 月 21 日（金）

テーマ：「　はる　うきうき　」

5 月 19 日（金）

テーマ：「　かわいい　どうぶつ　」

場所：地域子育て支援センターのびのび（旧一戸幼稚園）

対象：0 歳～ 3 歳児

おり紙コーナーあります
みんなでおり紙であそぼう！

●としょかん映画会　10：30 ～

4 月 8 日（土）

『げんきげんきノンタン スプーンたんたんたん』（14 分）

5 月 13 日（土）

『プリンス & プリンセス』（22 分）

場所：一戸町コミュニティセンター　視聴覚室

対象：幼児から小学生

休館日カレンダー

■は休館日です

4　月

日	月	火	水	木	金	土
						1
2	3	4	5	6	7	8
9	10	11	12	13	14	15
16	17	18	19	20	21	22
23	24	25	26	27	28	29
30						

5　月

日	月	火	水	木	金	土
	1	2	3	4	5	6
7	8	9	10	11	12	13
14	15	16	17	18	19	20
21	22	23	24	25	26	27
28	29	30	31			

※蔵書点検のため 6/1 ～ 6/9 まで休館します

○開館時間

平　日　　10:00 ～ 19:00

土・日・祝日　10:00 ～ 18:00

※5 月 13 日からは土日祝日の開館時間が 9 時になります

○休館日

毎週月曜日（祝日は開館）

祝日の翌日

年末年始（12/29 ～ 1/3）